



Big Five upitnik

Podaci o ispitaniku

Datum testiranja: 13.6.2007
Norma: Seleksijska situacija
Šifra ispitanika: 161jbfsFjHm771
Ime i prezime: Ivan Horvat
Spol: M
Dob: 31
Zanimanje: Administracija i državna služba
Školska sprema: VKV
Adresa: Savski Lug 18, 10000 Zagreb
Telefon: 012345678
E-mail: Ivan.Horvat@mail.hr

Sljede i izvještaj temelji se na istraživanjima odraslih ispitanika u neseleksijskoj/seleksijskoj situaciji, a namjera mu je dati informaciju o osnovnim dimenzijama li nosti.

Interpretacije sadržane u ovom izvještaju treba shvatiti kao samo jedan od izvora hipoteza o osobi koja se procjenjuje. Nijedna se odluka ne bi trebala temeljiti samo na informacijama koje sadrži ovaj izvještaj. Pri donošenju profesionalnih odluka o osobi, ovaj se materijal treba uzeti u obzir zajedno sa svim drugim izvorima informacija.

Ovaj je izvještaj povjerljiv i namijenjen samo kvalificiranim profesionalcima; ne smije se dati na uvid osobi koja se procjenjuje.

Rezultati

Ljestvica	Bruto rezultat	T-vrijednosti
E (energija)	72	35
U (ugodnost)	72	32
S (savjesnost)	72	33
ES (emocionalna stabilnost)	72	37
MO (mentalna otvorenost)	72	26
L (ljestvica laganja)	59	75
Di (dinami nost)	36	37
Do (dominacija)	36	37
Kp (kooperativnost)	36	25
Sr (srda nost)	36	41
Tm (temeljnost)	36	41
Us (ustrajnost)	36	30
Ek (emocionalna kontrola)	36	35
Ki (kontrola impulsa)	36	41
Ok (otvorenost prema kulturi)	36	28
Oi (otvorenost prema iskustvu)	36	31

Temeljne dimenzije

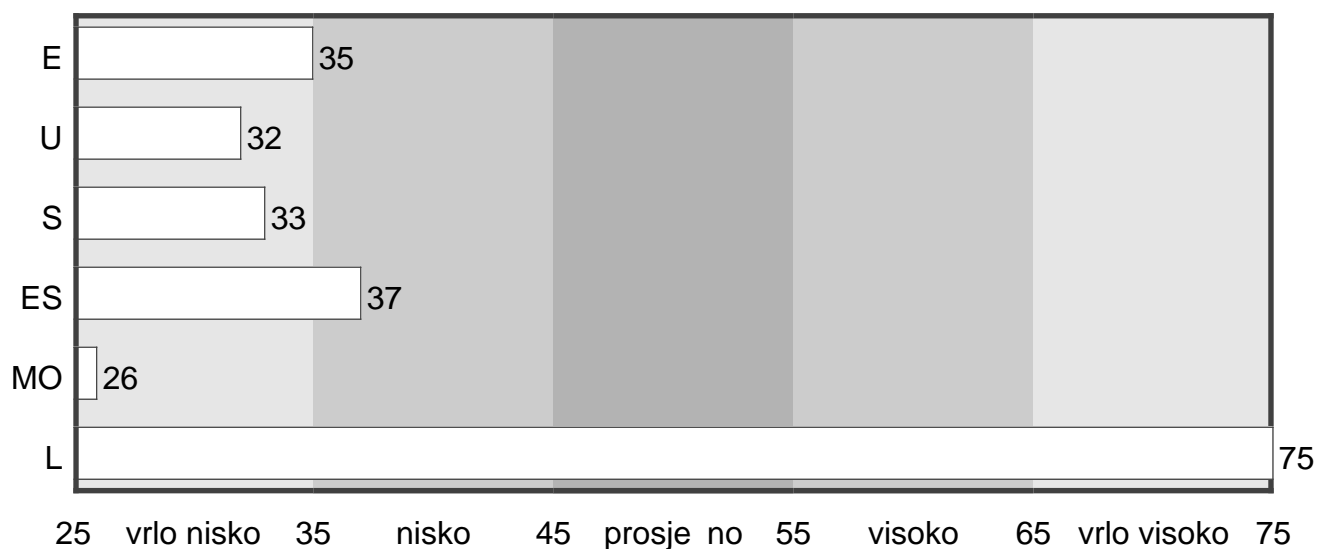

Poddimenzije

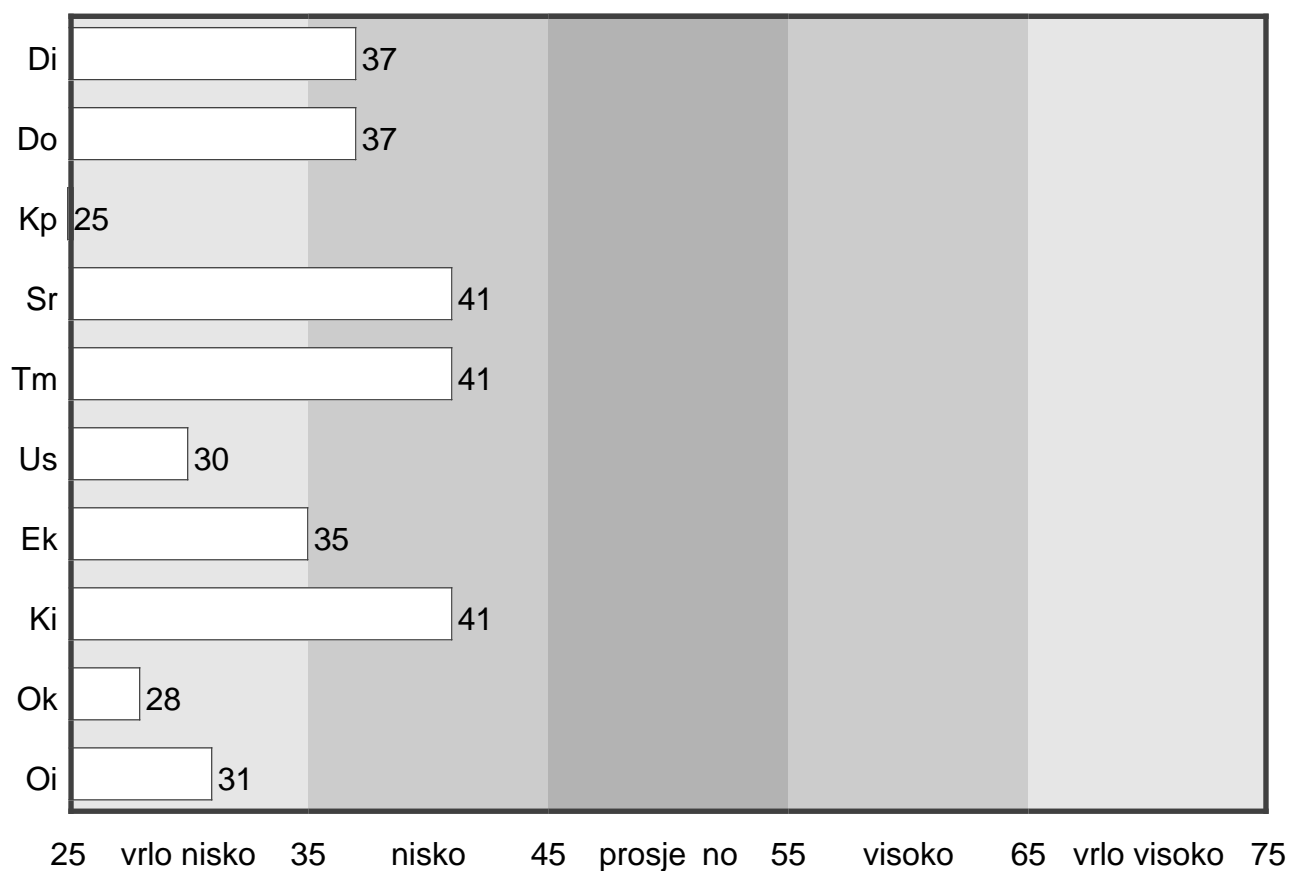

Interpretacija

Nije sklon aktivnostima koje zahtijevaju energičnost i dinamičnost. Preferira aktivnosti koje ne zahtijevaju previše kretanja i sporoga su ritma kao što voli izbjegavati i istodobno uključivanje u veći broj aktivnosti. Prilično je šutljiv. Preferira aktivnosti koje nisu rizične i u kojima njegova osobna sigurnost nije narušena. Slabo kompetitivan, odustaje od utjecaja nad drugima i osobnog isticanja. U grupnim situacijama ne voli privlačiti pažnju na sebe.

Često pokazuje teškoće u suradnji, preferira individualne aktivnosti u kojima se može najbolje izraziti kao osoba. Nije sklon prilagoditi se drugima, rijetko razumije njihove potrebe i vodi računa o njihovim zahtjevima. Čini se prilično nepovjerljivim prema ljudima i njihovim namjerama. Ponaša se na način koji nije srdačan, što rezultira slabom ljubaznošću i slabom uljudnošću. Često zauzima kritički stav i sklon je vrednovanju bližnjih.

Čini se da je slabije sposoban u organiziranju vlastitih aktivnosti. Daje malo važnosti redu i preciznosti, nije dovoljno reavan u aktivnostima koje prihvaća, pokazuje i slabiju ustrajnost u izvršavanju vlastitih aktivnosti posebno u slučajevima u kojima se javljaju teškoće.

Pokazuje raspoloženje sklono oscilacijama, lako ga je uznemiriti i često je zabrinut. U stresnim situacijama često nailazi na teškoće te lako ulazi u stanja anksioznosti i napetosti. Slabo uspijeva kontrolirati vlastitu impulzivnost, lako gubi strpljenje i smirenost. Slabo uspijeva disimulirati eventualna loša raspoloženja.

Slabije usmjeren njegovanju interesa za kulturne ili znanstvene teme, te je slabio zainteresiran za aktualne događaje i vijesti. Slabije ga privlače nova i neuobičajena iskustva te je sklon konformiranju već konsolidiranim rješenjima i uobičajenim izborima.

Postoje znakovi određenog falsificiranja (iskrivljavanja) u smislu poboljšanja nekih aspekata ličnosti, kao da je osoba sklona pretjerivanju u socijalno poželjnim osobinama ili kvalifikacijama. Subjekt možda ipak realno nema nepoželjnih karakteristika ili je možda nesvjesno falsificirao vlastite odgovore, koristeći negiranje kao mehanizam obrane.

Odgovori na pitanja

1	5	13	5	25	5	37	5	49	5	61	5	73	5	85	5	97	5	109	5	121	5
2	5	14	5	26	5	38	5	50	5	62	5	74	5	86	5	98	5	110	5	122	5
3	5	15	5	27	5	39	5	51	5	63	5	75	5	87	5	99	5	111	5	123	5
4	5	16	5	28	5	40	5	52	5	64	5	76	5	88	5	100	5	112	5	124	5
5	5	17	5	29	5	41	5	53	5	65	5	77	5	89	5	101	5	113	5	125	5
6	4	18	5	30	5	42	5	54	5	66	5	78	5	90	5	102	5	114	5	126	5
7	5	19	5	31	5	43	5	55	5	67	5	79	5	91	5	103	5	115	5	127	5
8	5	20	5	32	5	44	5	56	5	68	5	80	5	92	5	104	5	116	5	128	5
9	5	21	5	33	5	45	5	57	5	69	5	81	5	93	5	105	5	117	5	129	5
10	5	22	5	34	5	46	5	58	5	70	5	82	5	94	5	106	5	118	5	130	5
11	5	23	5	35	5	47	5	59	5	71	5	83	5	95	5	107	5	119	5	131	5
12	5	24	5	36	5	48	5	60	5	72	5	84	5	96	5	108	5	120	5	132	5